第二十七怪‖七星娘娘 其④
阿嚏
一到晚上就突然变得好冷啊。
一天的温差居然有20℃。你敢相信吗？
变得好奇怪啊。地球也是你也是。
别那么夸我啦～多难为情啊。
你是经过怎样的脑回路才能把这话听成夸奖的？

欸、在这里就要开启解谜篇了吗？

我还想再多做些更踏实的调查来着。

我会一边走一边给你说明的啦。

这种程度的问题只要认真地上课不管是谁都能明白的啦。

哦……那就让我见识一下你的本事吧。

在晴朗的夜晚。

因为放射冷却的作用地表的温度会变得比上空的温度低。

从而在上空和地表间形成有温差的平面。

这个现象叫做「接地逆温层」。

暖空气

热量

冷空气

因热量散失而变冷

而且声音具有向温度较低处折射的特性哦。

所以本应传往上空的声音会撞上逆温层这层盖子从而折返地表。

暖空气

原来的方向

ガタン

ゴトン

冷空气

ガタン

ゴトン

这样声音就能轻易地传向远方了哦。这就是所谓的夜声传千里。

原来如此
确实啊～

但是这是
寒冬时才会
发生的事情吧？
现在是夏天哦。

说到
刚才的源氏物语
应该是秋天的事情。

吹向须磨的秋风
格外贴心……
是这样唱的吗？

那不就是
你自己亲口
说出了
答案吗。

ふふ

我就是随便
说说而已
什么都
不知道啦。

是一天的
温差啦。

最高气温是35℃
最低气温是15℃。
温差是20℃。

最近看来也
不罕见吧。

35℃

15℃

这样的气温和
晴朗的夜晚。
毫无遮挡的空间。
这些条件加起来的话——

唯当

!!

这根本一点都不奇怪哦。葛叶。

咕咚
咕咚
啪啦
啊啊…可恶没中奖吗!!
这是理所应当的吧。从一开始你就明白的吧。
不纯在的哦。那种东西…

我本来就预感到这次是真的啊。

而且告诉我消息的同学都挺认真的。

……骗人。对于这种程度的事情不可能会引起你的注意。

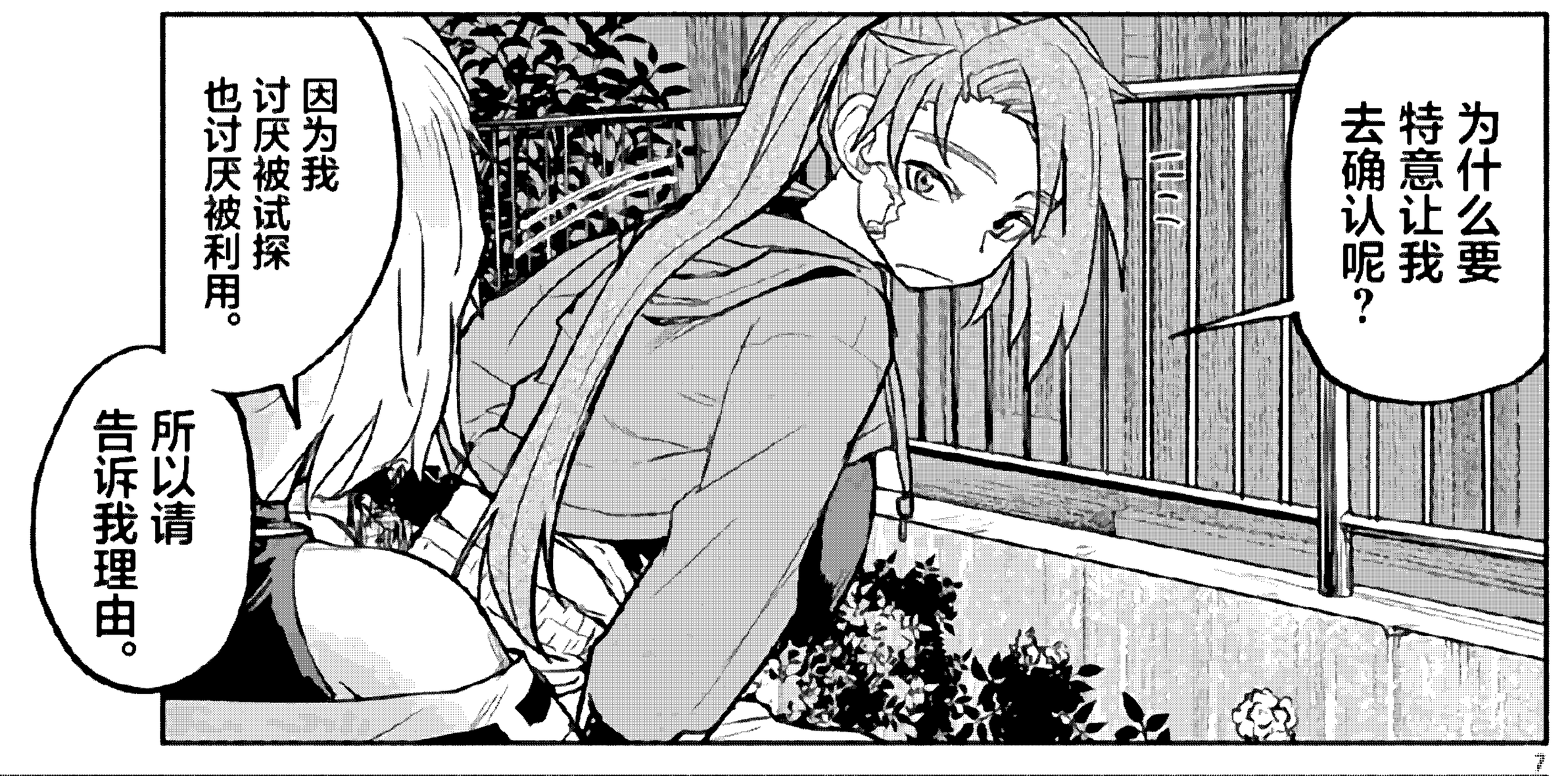

关于违和感的事情、你还记得吗？

最近那种违和感增加了。

早上醒来跟家人问好之后洗了脸、

早上好

早上好

在吃早餐的沙拉的途中突然想到。

这些人真的是我的家人吗？

我感觉自己仿佛待在一个名叫自我的皮囊里
像游戏一样
操纵着自己的身体。

感知都像隔着一层
厚厚的膜一样
变得迟钝
现实感也逐渐消失。

当然我也
去过医院。
结果是
身心都没有异常。

那为什么这种状况
还在持续下去呢？

或许正如三轮
刚才所说。
变得
奇怪了吧。

我。
或者是、
世界。

我感觉答案
就在那些
脱离了世界
法则的东西里…

唯

当

原来是为了
保持逐渐迟钝的
现实感啊。

什么意思？

是你
跟各种各样的人
有关系的
传闻哦。

就像现在一样。

唯

唯

唯

究竟是为什么呢。
我想我之所以
想接触三轮
是因为我感觉我们是同类。

嘶

你……是那种人吗？
两边都能接受的那种人。
讨厌？
……也不是。

ブーン
ガタ
ガタ
ガタ
ガタ
ガタ
ガタ
凌晨2点的满员电车!?开什么玩笑!!首班车还有三个小时…
葛叶!?

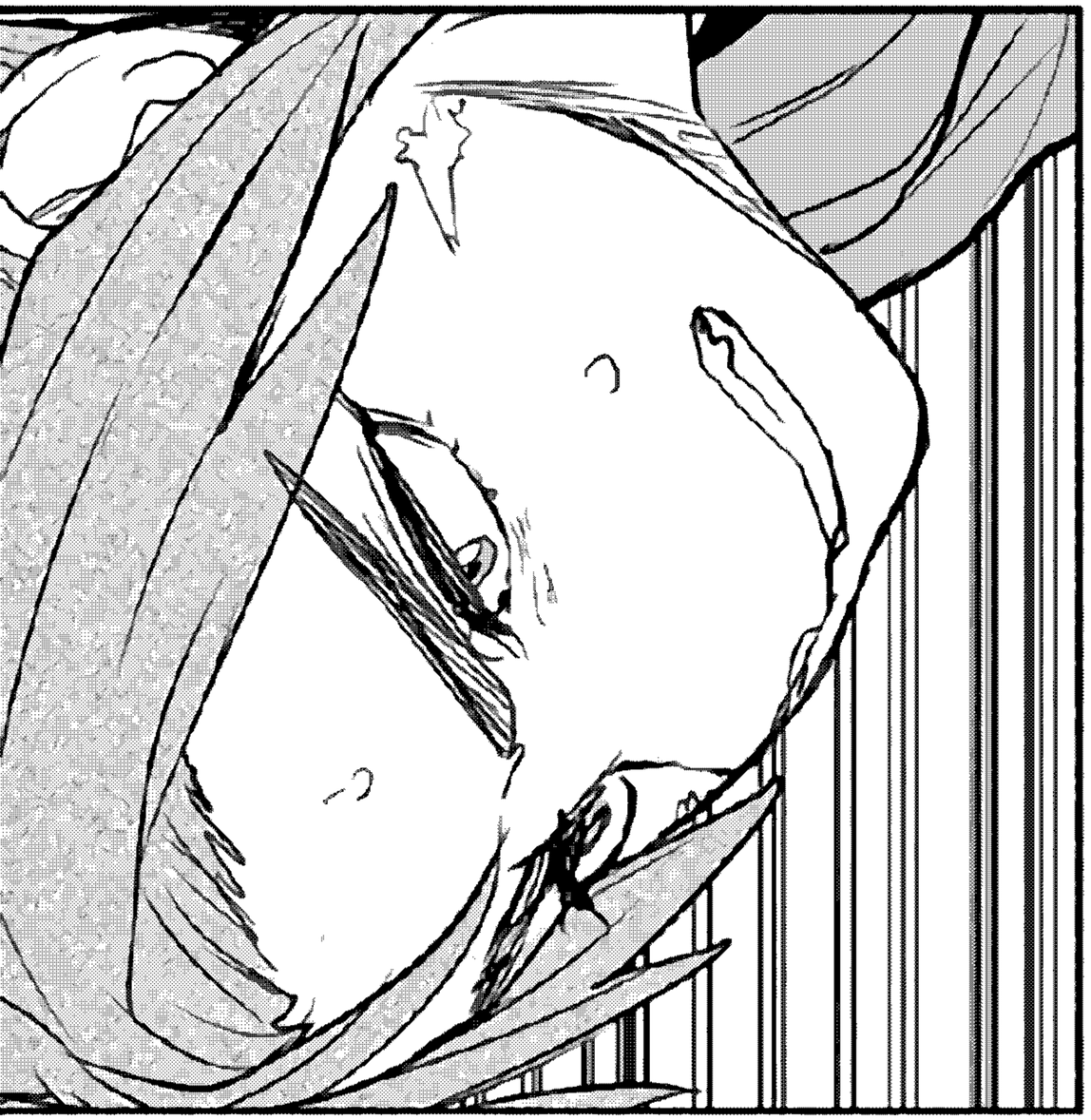

你想追!?
太乱来了
葛叶!!
咔擦

喂喂喂喂!!

幽灵列车…!!真实存在吗!!

咔擦咔擦

得发到别的论坛上!!

等一下!!你

欸?什么事。

难道说是搭讪吗?

别乱说。你、关于这辆列车都知道些什——!!

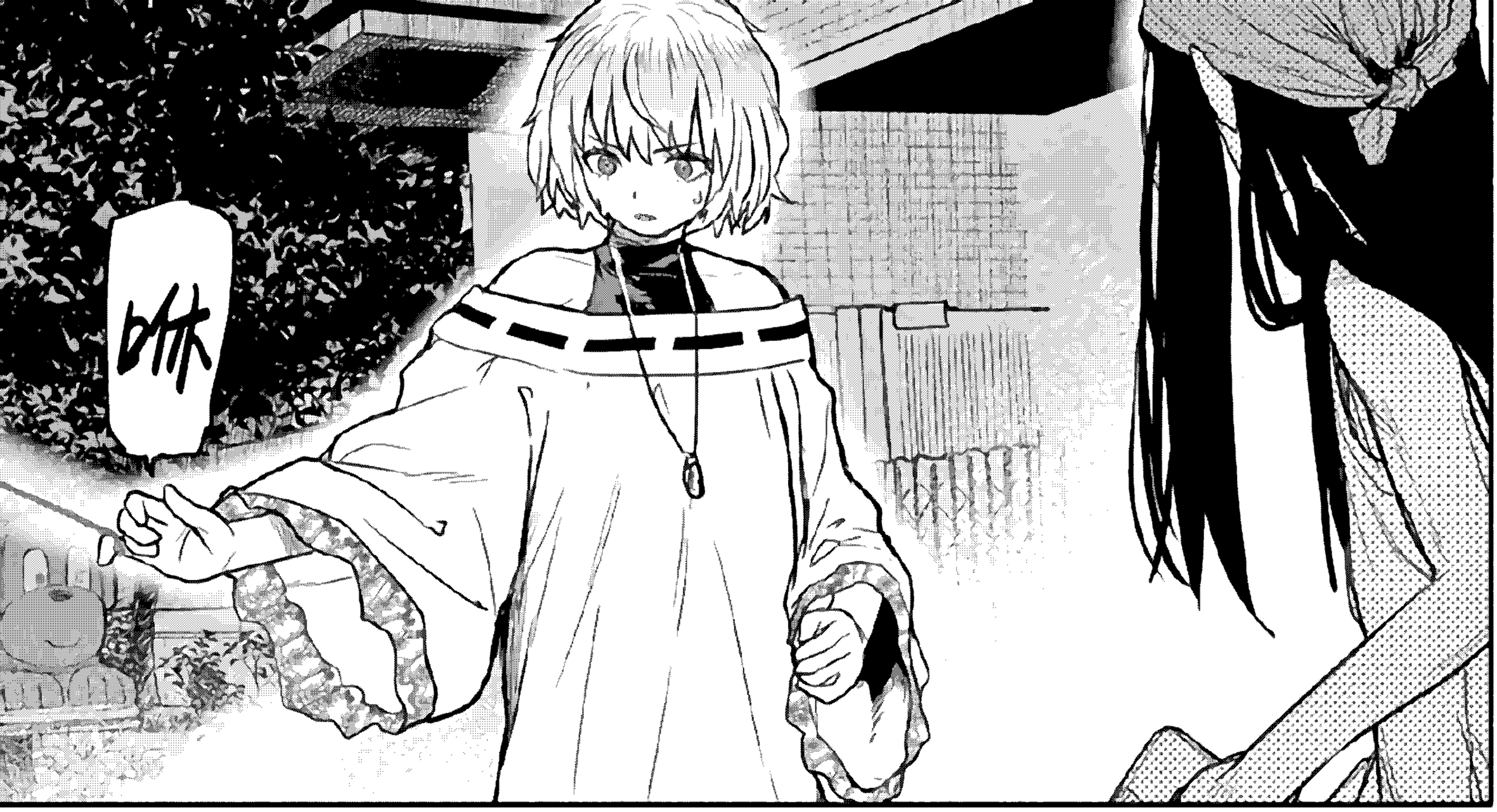
咻

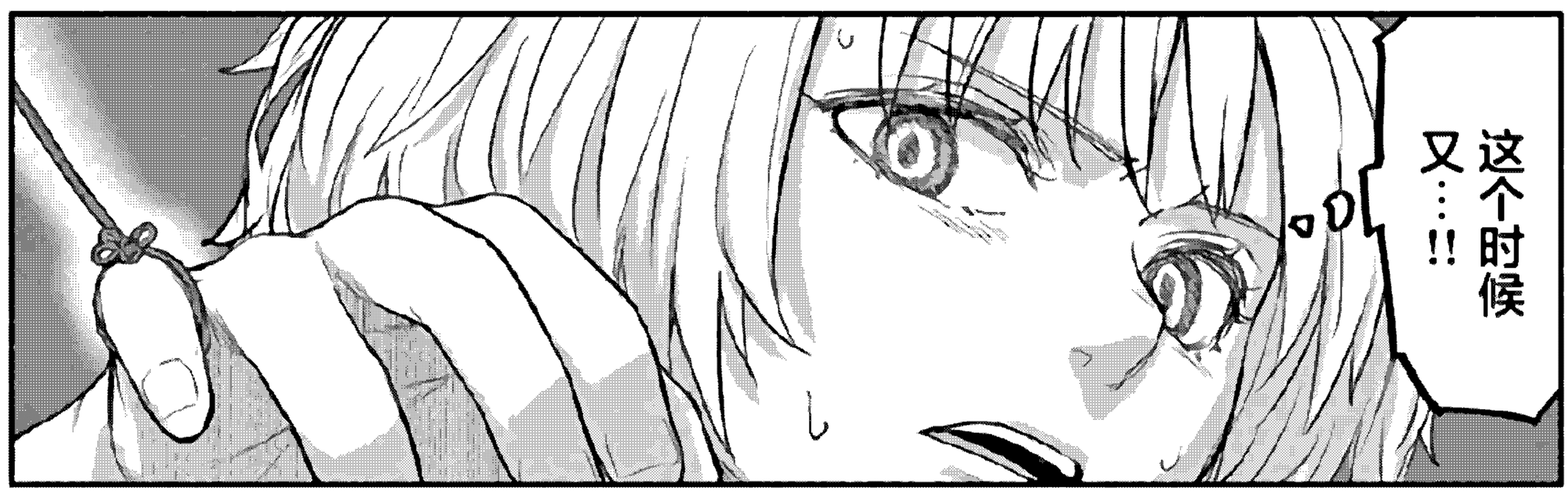
这个时候又……!!

欸!? 什么!?
咻

ビリ
ビリ
ビリ

为什么在这个时候……!!

究竟要把我拽向哪里？

ここから
ドン

求你了
给我等一下!!
……别跑!!

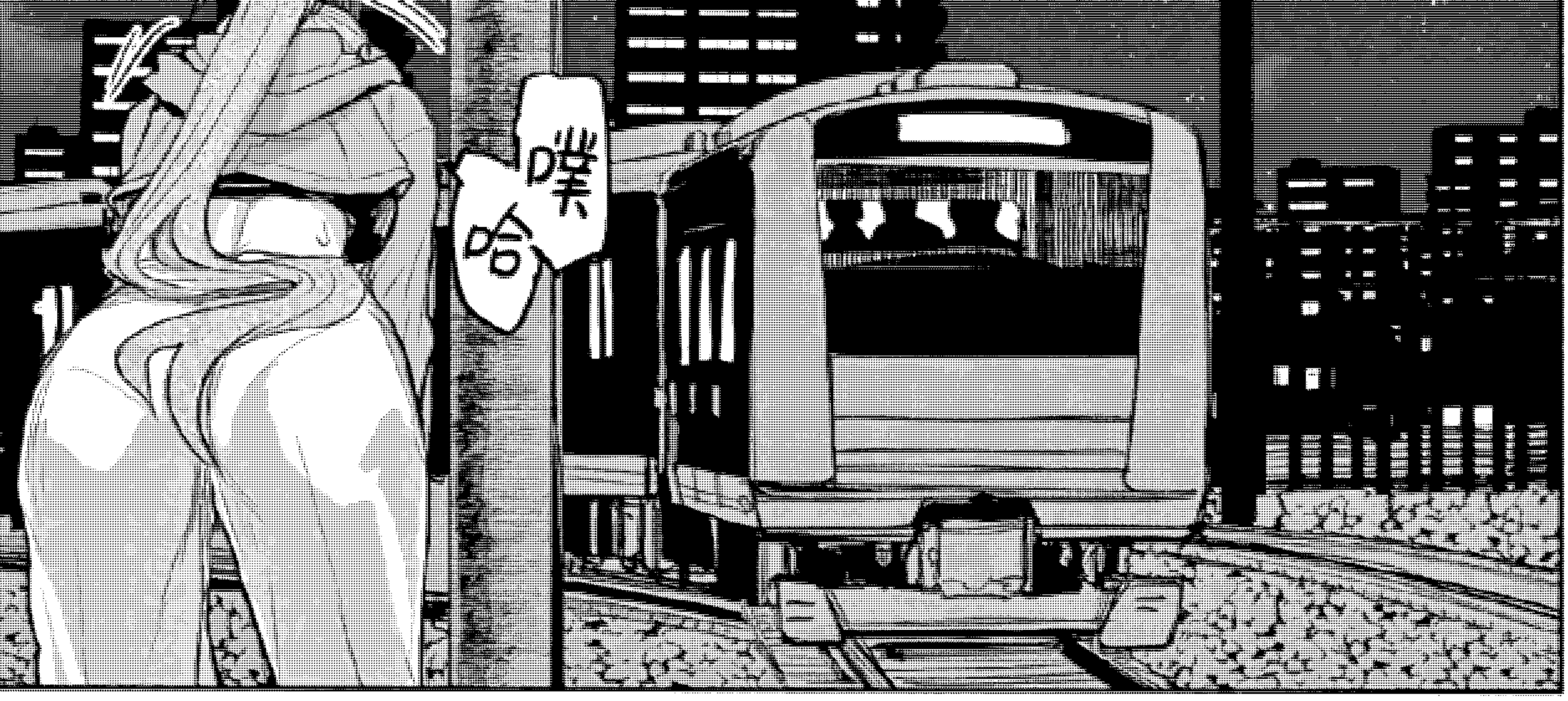

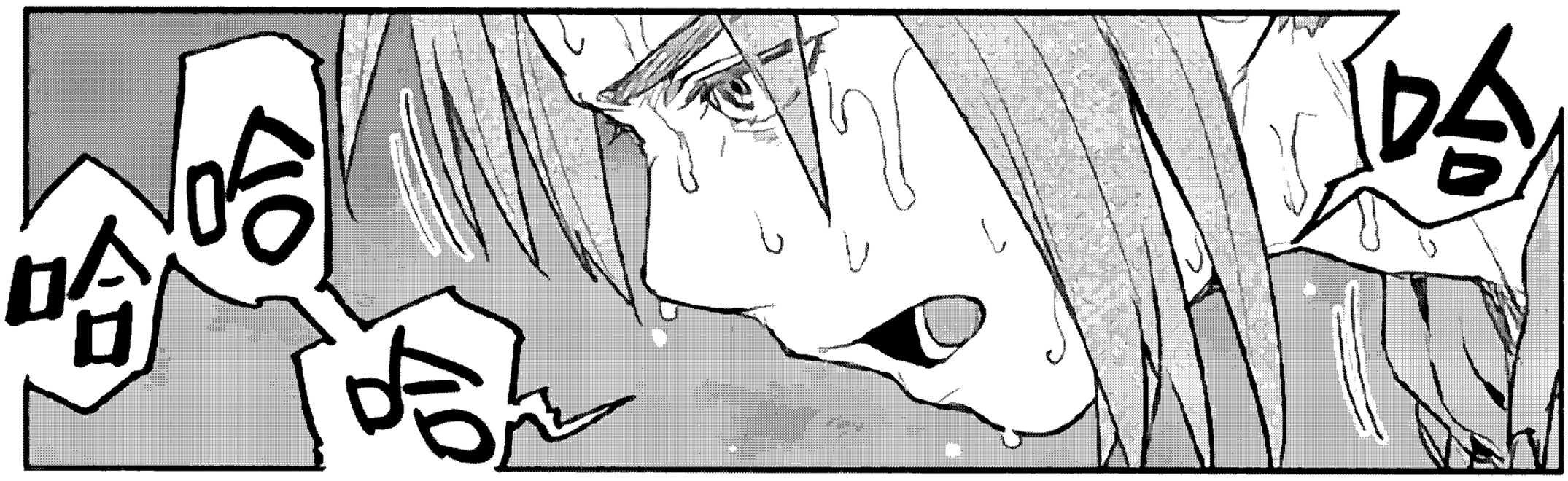

注：快车急行指的是停站较少速度较快的车种

ガシャン

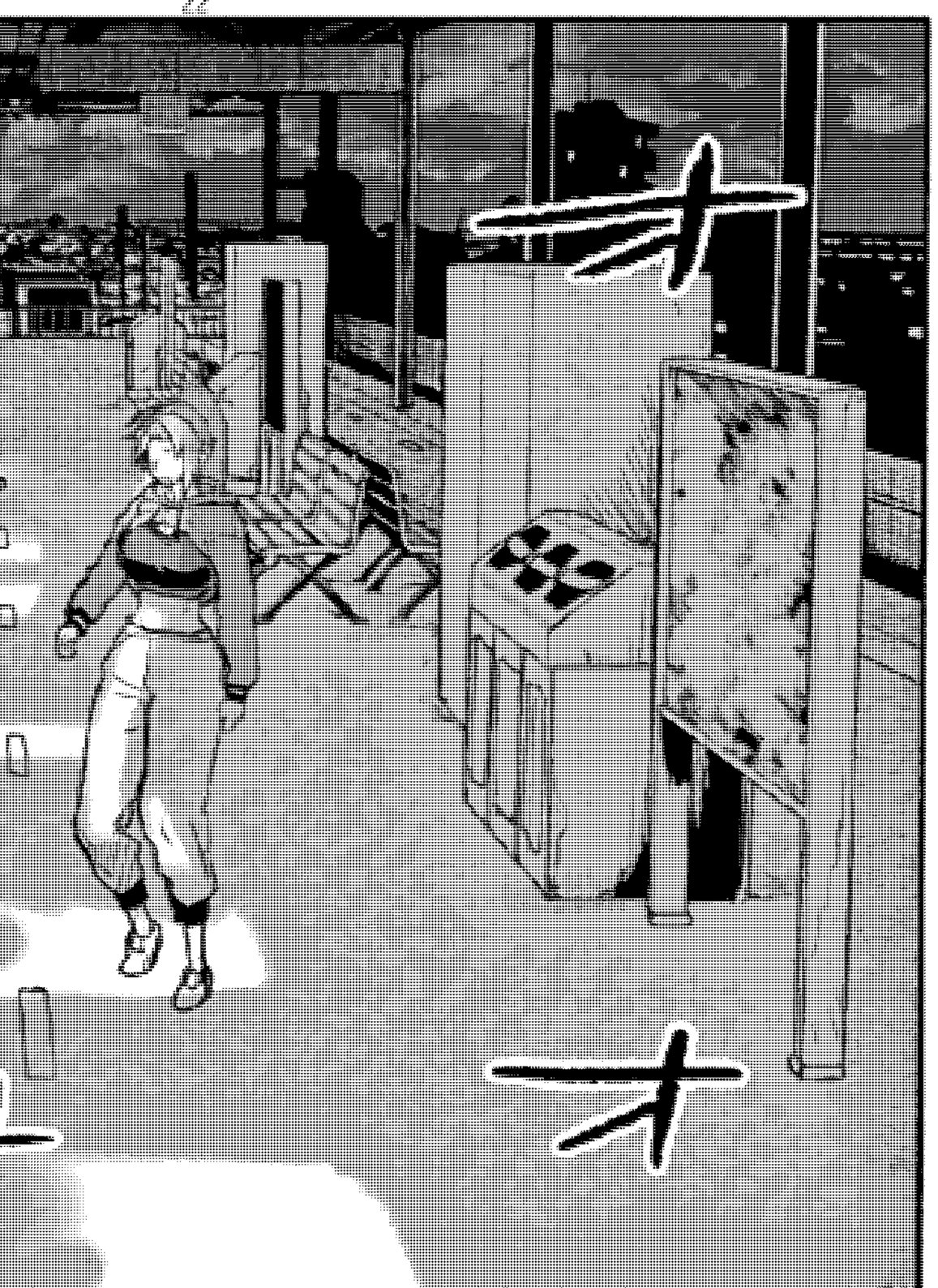
ガ

这样的地方
有车站吗？

显示异常的电光显示板——

丑时三刻的满员电车。

太好了……!!
果然
存在啊!!

规则之外
的世界!!

三轮!?
发生什么了!?

怎么
破破烂烂的…
发生什么了吗!?

绳子…哦。
被绳子
拽过来的。

绳子…?

对、绳子哦。
看不见
但是确实
存在、

拖着我要把我
不知道拽向
哪里的绳子。

这就是我背负的问题。

我看上去活得很辛苦的原因。

…

果然三轮也是这边的人啊!!好开心!!

欸!?

一起把这个谜团…怪异调查清楚吧!!

这里一定有解决问题的——

…方法。

欸。

FAN TRANSLATION GROUP

JOIN US AND TRANSLATING COMICS TOGETHER

SUGER FREE

ARE-SOREFUN
KAN-AKAMBUD
KKZ-YataKaras
KNG-ATMANGER